Centraal Bureau voor de Statistiek
Divisie Sociale en Ruimtelijke Statistieken

Nationaal Kiezersonderzoek 2006

Vraagteksten CATI 2e golf

versie 2.0

Opgesteld door : Frank Engelen
Projectnummer : 205416
BPA-nummer :
Versie : 2.0.p1
Versiedatum : 14-11-2006

{Start tijdmeting tot en met Peilaf}

IntroA

Telefoonnr:	<telefoonnummer>
Naam:	< voorletters, naam> (<geboortedaum, geslacht>)
Adres:	<straat, huisnr, huisnrtoev>
Postcode:	<cijfers, letters>
Woonplaats:	<plaatsnaam>

Goedemorgen/middag/avond, u spreekt met ….. van het Centraal Bureau voor de Statistiek.
Ik bel u in verbad met het Nationaal Kiezersonderzoek.
Komt het uit als ik de vragen voor dit onderzoek nu met u doorneem?
>> ENQ: Het gesprek moet gevoerd worden met de OP zelf. Proxi is niet toegestaan. <<

MaakAfspr
>> ENQ: Toets <ctrl> + <enter> en kies voor Afspraak
1. Volg instructie hierboven of ga terug naar de vorige vraag

MaakNonr
>> ENQ: Toets <ctrl> + <enter> en kies voor NonRespons
1. Volg instructie hierboven of ga terug naar de vorige vraag

IntroA

Telefoonnummer : (telefoonnummer)
Naam : (voorletters, naam, geb. datum, geslacht)
Adres : (straat, huisnr, huisnrtoev)
Postcode : (postcode)
Woonplaats : (woonplaats)

Goedemorgen/middag/avond, u spreekt met ..... van het Centraal Bureau voor de Statistiek.
Ik bel u in verband met het Nationaal Kiezers Onderzoek.
Komt het uit als ik de vragen voor dit onderzoek nu met u doorneem?

1. Ga verder [GaVerder]
2. Afspraak noodzakelijk [Afspr]
3. Nonrespons [NR]

nodk, norf

[Afspr] — anders

MaakAfspr

>> ENQ: Toets <CTRL> + <ENTER> en kies voor Afspraak <<

IntroA = [NR] — anders

MaakNonr

>> ENQ: Toets <CTRL> + <ENTER> en kies voor NonRespons <<

Endblok

HoeVaak

Hoe vaak leest u een krant. Is dat: →

1. vrijwel dagelijks, [ElkeDag]
2. een paar keer per week, [ElkeWeek]
3. een paar keer per maand, [ElkeMnd]
4. of leest u zelden of nooit een krant? [ZeldNooi]

CampNews

Als er in de krant nieuws over de verkiezingscampagne stond, las u dat dan: →

1. bijna altijd, [Altyd]
2. vaak, [Vaak]
3. zo nu en dan of [NuDan]
4. zelden of nooit? [Zelden]

Debat

In de week voorafgaand aan de verkiezingen werden op de televisie debatten gevoerd tussen de lijsttrekkers van de grote politieke partijen. Hebt u: →

1. een of meer debatten helemaal gezien, [GehDeb]
2. fragmenten van debatten gezien, [FragDeb]
3. of hebt u de debatten helemaal niet gezien? [GnDeb]

N.B. Alle Respondenten

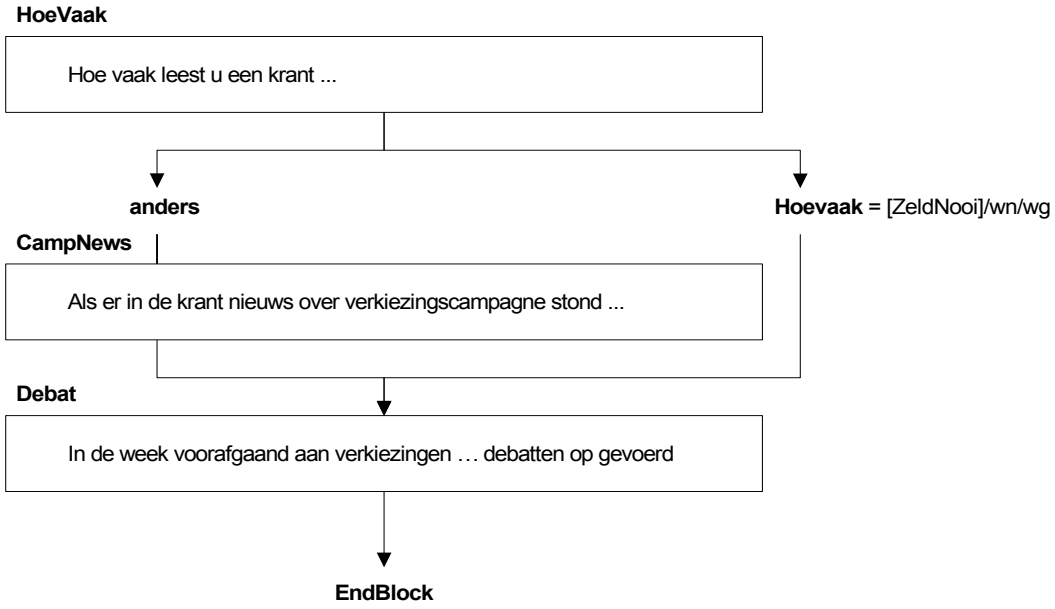

Gestemd

Hebt u bij de Kamerverkiezingen van 22 november gestemd?

1.	Ja	[Ja]
2.	Nee	[Nee]

Volmacht

Hebt u iemand bij volmacht laten stemmen of hebt u zelf gestemd?

1.	Bij volmacht gestemd	[StemVolm]
2.	Zelf gestemd	[StemZelf]

WelkPart

Op welke partij hebt u gestemd?

1.	CDA	[CDA]
2.	PvdA	[PvdA]
3.	VVD	[VVD]
4.	GroenLinks	[GroenL]
5.	SP	[SP]
6.	D66	[D66]
7.	ChristenUnie	[ChrUn]
8.	SGP	[SGP]
9.	Lijst Fortuyn	[LPF]
10.	Partij voor de Dieren	[PvdD]
11.	Partij één NL (Marco Pastors)	[eenNL]
12.	Partij voor de Vrijheid (Geert Wilders)	[PvdV]
13.	Partij voor Nederland (Hilbrand Nawijn)	[PvN]
14.	Andere partij	[AndParty]
15.	Blanco	[Blanco]
16.	Ongeldig	[Ongeldig]

WanStem

Wanneer hebt u besloten om op deze partij te stemmen, was dat: →

1.	op de dag van de verkiezingen zelf,	[DagVerk]
2.	de laatste dagen voor de verkiezingen,	[DgnVoor]
3.	de laatste weken voor de verkiezingen,	[WknVoor]
4.	een paar maanden van tevoren, of	[MndVoor]
5.	wist u al langer van tevoren hoe u zou gaan stemmen?	[LangVoor]

Lysttre1

Hebt u gestemd op de lijsttrekker of op een andere kandidaat?

>> ENQ: Lijsttrekker is de eerste persoon op de lijst <<

1.	Lijsttrekker	[Lysttrek]
2.	Andere kandidaat	[AndKand]

WanNStem

Wanneer hebt u besloten om niet te gaan stemmen, was dat: →

1.	op de dag van de verkiezingen zelf,	[DagVerk]
2.	de laatste dagen voor de verkiezingen,	[DgnVoor]
3.	de laatste weken voor de verkiezingen,	(WknVoor]
4.	een paar maanden van tevoren, of	[MndVoor]
5.	wist u al langer van tevoren dat u niet zou gaan stemmen?	[LangVoor]

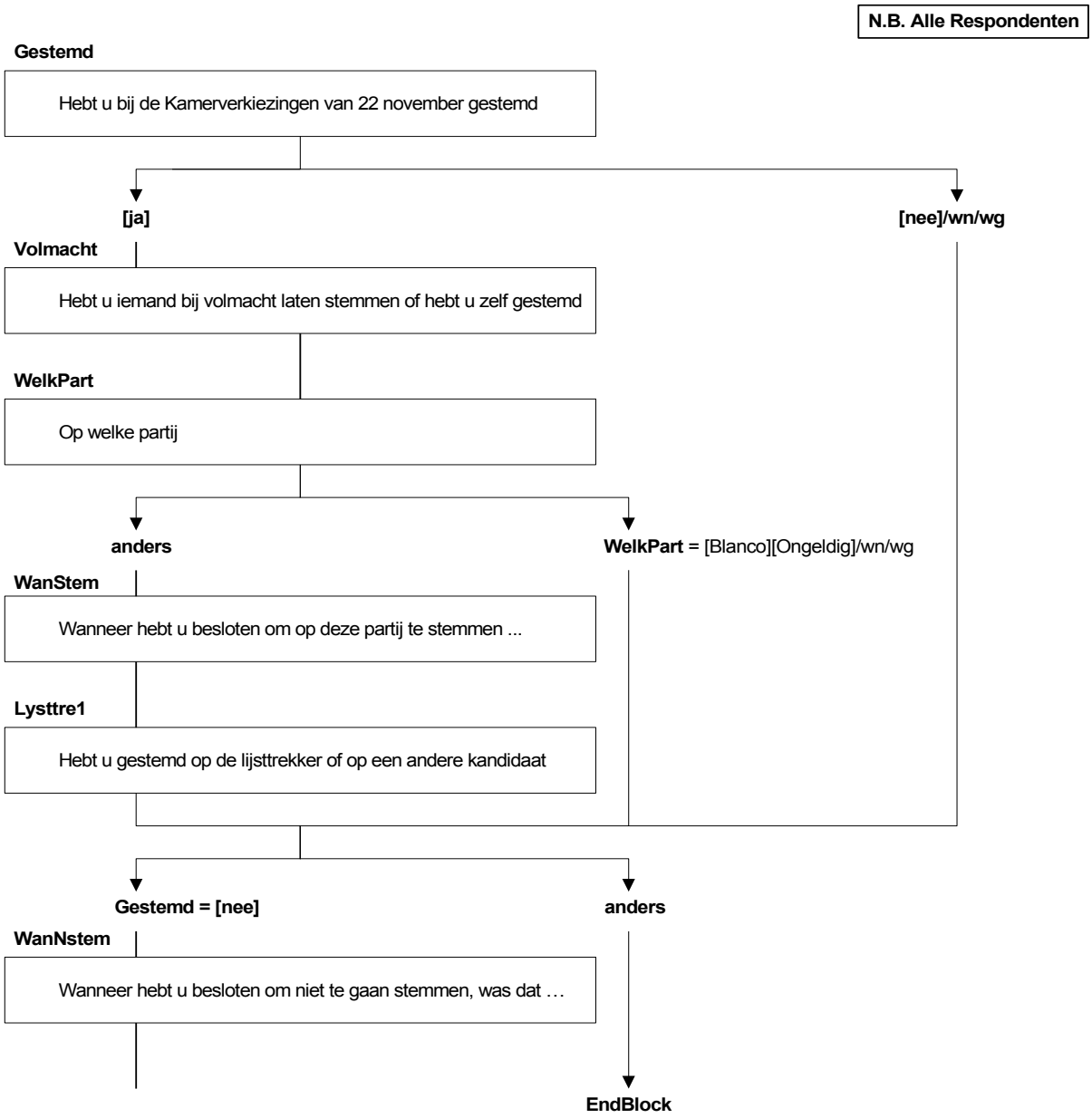
N.B. Alle Respondenten
Gestemd
Hebt u bij de Kamerverkiezingen van 22 november gestemd
[ja]
[nee]/wn/wg
Volmacht
Hebt u iemand bij volmacht laten stemmen of hebt u zelf gestemd
WelkPart
Op welke partij
anders
WelkPart = [Blanco][Ongeldig]/wn/wg
WanStem
Wanneer hebt u besloten om op deze partij te stemmen ...
Lysttre1
Hebt u gestemd op de lijsttrekker of op een andere kandidaat
Gestemd = [nee]
anders
WanNstem
Wanneer hebt u besloten om niet te gaan stemmen, was dat …
EndBlock

WelkPar2

>> ENQ: Slechts één antwoord mogelijk. <<

Stel dat u toch had gestemd, op welke partij zou u dan hebben gestemd?

1. CDA	[CDA]
2. PvdA	[PvdA]
3. VVD	[VVD]
4. GroenLinks	[GroenL]
5. SP	[SP]
6. D66	[D66]
7. ChristenUnie	[ChrUn]
8. SGP	[SGP]
9. Lijst Fortuyn	[LPF]
10. Partij voor de Dieren	[PvdD]
11. Partij één NL (Marco Pastors)	[eenNL]
12. Partij voor de Vrijheid (Geert Wilders)	[PvdV]
13. Partij voor Nederland (Hilbrand Nawijn)	[PvN]
14. Andere partij	[AndParty]

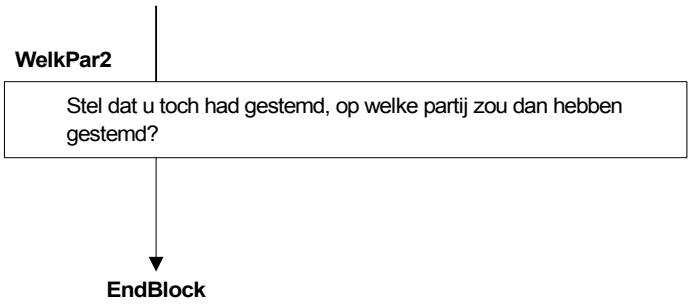
WelkPar2
Stel dat u toch had gestemd, op welke partij zou dan hebben gestemd?
EndBlock

Macht

Sommige mensen zeggen dat het helemaal niets uitmaakt wie er aan de macht is. Anderen zeggen dat het een groot verschil maakt. Als 1 betekent dat het helemaal niets uitmaakt wie er aan de macht is en 5 dat het een groot verschil maakt, waar plaatst u dan uzelf?

1. Een	[Een]
2. Twee	[Twee]
3. Drie	[Drie]
4. Vier	[Vier]
5. Vijf	[Vijf]

Stemmen

Sommige mensen zeggen dat waar je op stemt niets uitmaakt voor wat er gebeurt. Anderen zeggen dat het heel veel kan uitmaken voor wat er gebeurt. Als 1 betekent dat waar je op stemt helemaal niets uitmaakt voor wat er gebeurt en 5 dat het heel veel kan uitmaken voor wat er gebeurt, waar plaatst u dan uzelf?

1. Een	[Een]
2. Twee	[Twee]
3. Drie	[Drie]
4. Vier	[Vier]
5. Vijf	[Vijf]

PrestReg

Als we kijken naar de prestaties van de regering in Den Haag in de afgelopen drie jaar. Heeft de regering volgens u haar werk zeer goed gedaan, goed, slecht of zeer slecht?

1. Zeer goed	[ZeerGoed]
2. Goed	[Goed]
3. Slecht	[Slecht]
4. Zeer slecht	[ZeerSl]

N.B. Alle Respondenten

Macht

Maakt niets uit wie aan de macht is / groot verschil

Stemmen

Waar je op stemt maakt niets uit voor wat er gebeurd / maakt veel uit

PrestReg

Heeft de regering volgens u haar werk ...

EndBlock

LiReZelf

In de politiek wordt soms gesproken over links en rechts. Wanneer u denkt aan uw eigen politieke opvattingen, waar zou u zichzelf dan plaatsen op een lijn van 0 tot en met 10, waarbij 0 staat voor links en 10 voor rechts?

0.	Nul	[Nul]	
1.	Een	[Een]	
2.	Twee	[Twee]	
3.	Drie	[Drie]	
4.	Vier	[Vier]	
5.	Vijf	[Vijf]	
6.	Zes	[Zes]	
7.	Zeven	[Zeven]	
8.	Acht	[Acht]	
9.	Negen	[Negen]	
10.	Tien	[Tien]	
11.	Weet niet	[WeetNiet]	[NODK]

N.B. Alle Respondenten

LiReZelf

Wanneer u denkt aan uw eigen politieke opvattingen, waar zou u zichzelf dan plaatsen

↓

EndBlock

DemocrNL

Bent u over het algemeen genomen zeer tevreden, tamelijk tevreden, niet erg tevreden of helemaal niet tevreden over de manier waarop de democratie in Nederland functioneert?

1. Zeer tevreden [ZeerTevr]
2. Tamelijk tevreden [Tevreden]
3. Niet erg tevreden [NietTevr]
4. Helemaal niet tevreden [ZeerOnte]

DemocrEU

En de wijze waarop de democratie in de Europese Unie functioneert, bent u daarover zeer tevreden, tamelijk tevreden, niet erg tevreden of helemaal niet tevreden?

1. Zeer tevreden [ZeerTevr]
2. Tamelijk tevreden [Tevreden]
3. Niet erg tevreden [NietTevr]
4. Helemaal niet tevreden [ZeerOnte]

N.B. Alle Respondenten

DemocrNL

Bent u over het algemeen genomen zeer tevreden … over de manier waarop de democratie in Nederland functioneert

DemocrEu

En de wijze waarop de democratie in de Europese Unie functioneert, bent u daarover …

EndBlock

Kamerl

Ik lees u nu enkele uitspraken voor. Wilt u voor elke uitspraak zeggen of dit volgens u zo is of niet zo is?
Kamerleden bekommeren zich niet om de mening van mensen zoals ik.

1. Dat is zo [IsZo]
2. Dat is niet zo [IsNietZo]

MynStem

De politieke partijen zijn alleen maar geïnteresseerd in mijn stem en niet in mijn mening.

1. Dat is zo [IsZo]
2. Dat is niet zo [IsNietZo]

Invloed

Mensen zoals ik hebben geen enkele invloed op de regeringspolitiek.

1. Dat is zo [IsZo]
2. Dat is niet zo [IsNietZo]

Actief

Ik lees u weer een aantal uitspraken voor. Wilt u van deze uitspraken aangeven of u het daar helemaal mee eens, mee eens, mee oneens of helemaal mee oneens bent.
Ik ben goed in staat om een actieve rol te spelen in de politiek.

1. Helemaal eens [HlmEens]
2. Eens [Eens]
3. Oneens [Oneens]
4. Helemaal oneens [HlmOneen]

ZichtOp

Ik heb een goed beeld van de belangrijkste politieke problemen in ons land.

1. Helemaal eens [HlmEens]
2. Eens [Eens]
3. Oneens [Oneens]
4. Helemaal oneens [HlmOneen]

Moeilijk

Soms lijkt de politiek zo ingewikkeld, dat mensen zoals ik moeilijk kunnen begrijpen wat er speelt.

1. Helemaal eens [HlmEens]
2. Eens [Eens]
3. Oneens [Oneens]
4. Helemaal oneens [HlmOneen]

Beloftes

Tegen beter weten in beloven politici meer dan ze kunnen waarmaken.

1. Helemaal eens [HlmEens]
2. Eens [Eens]
3. Oneens [Oneens]
4. Helemaal oneens [HlmOneen]

EignBel

Ministers en staatssecretarissen zijn vooral op hun eigenbelang uit.

1. Helemaal eens [HlmEens]
2. Eens [Eens]
3. Oneens [Oneens]
4. Helemaal oneens [HlmOneen]

PolVrind

Kamerlid word je eerder door je politieke vrienden dan door je bekwaamheden.

1. Helemaal eens [HlmEens]
2. Eens [Eens]
3. Oneens [Oneens]
4. Helemaal oneens [HlmOneen]

N.B. Alle Respondenten

Kamerl

Ik lees u nu enkele uitspraken voor.
Kamerleden bekommeren zich niet om de mening van mensen zoals ik

MynStem

De politieke partijen zijn alleen maar geïnteresseerd in mijn stem en niet in mijn mening

Invloed

Mensen zoals ik hebben geen enkele invloed op de regeringspolitiek

Actief

Ik lees u weer een aantal uitspraken voor.
Ik ben goed in staat om een actieve rol te spelen in de politiek

ZichtOp

Ik heb een goed beeld van de belangrijkste politieke problemen in ons land

Moeilijk

Soms lijkt politiek zo ingewikkeld, dat mensen zoals ik moeilijk kunnen begrijpen wat er speelt

Beloftes

Tegen beter weten in beloven politici meer dan ze kunnen waarmaken

EignBel

Ministers en staatssecretarissen zijn vooral op hun eigenbelang uit

PolVrind

Kamerlid word je eerder door je politieke vrienden dan door je bekwaamheden

EndBlock

LidmEU

Vindt u het lidmaatschap van Nederland van de EU in het algemeen gesproken: →

1.	een goede zaak,	[Goed]
2.	een slechte zaak of	[Slecht]
3.	noch goed, noch slecht?	[NochNoch]

N.B. Alle Respondenten

LidmEU

Vindt u het lidmaatschap van Nederland van de EU in het algemeen ...

EndBlock

Burgem

Bent u het met de volgende uitspraken helemaal eens, eens, niet mee eens maar ook niet mee oneens, oneens of helemaal oneens. De burgemeester moet gekozen worden door de inwoners van de gemeente.

1. Helemaal eens [HlmEens]
2. Eens [Eens]
3. Niet mee eens, niet mee oneens [NietNiet]
4. Oneens [Oneens]
5. Helemaal oneens [HlmOneen]

Referend

Over sommige voor ons land belangrijke beslissingen moet door de kiezers zelf worden gestemd door middel van een referendum. Bent u het daarmee: →

1. helemaal eens, [HlmEens]
2. eens, [Eens]
3. niet mee eens, niet mee oneens, [NietNiet]
4. oneens, of [Oneens]
5. helemaal oneens? [HlmOneen]

MinPres

De minister-president moet rechtstreeks door de kiezers worden gekozen. Bent u het daarmee: →

1. helemaal eens, [HlmEens]
2. eens, [Eens]
3. niet mee eens, niet mee oneens, [NietNiet]
4. oneens, of [Oneens]
5. helemaal oneens? [HlmOneen]

Regio

Bij de samenstelling van de Tweede Kamer wordt te weinig rekening gehouden met regionale verschillen in Nederland. Bent u het daarmee: →

1. helemaal eens, [HlmEens]
2. eens, [Eens]
3. niet mee eens, niet mee oneens, [NietNiet]
4. oneens, of [Oneens]
5. helemaal oneens? [HlmOneen]

Lysttrek

Lijsttrekkers moeten worden gekozen op basis van een referendum onder alle leden van hun partij. Bent u het daarmee: →

1. helemaal eens, [HlmEens]
2. eens, [Eens]
3. niet mee eens, niet mee oneens, [NietNiet]
4. oneens, of [Oneens]
5. helemaal oneens? [HlmOneen]

N.B. Alle Respondenten

Burgm

Bent u het met de volgende uitspraken eens …
De Burgemeester moet gekozen worden door de inwoners van de gemeente

Referend

Over sommige voor ons land belangrijke beslissingen moet door de kiezers zelf worden gestemd door middel van een referendum

MinPres

De minister-president moet rechtstreeks door de kiezers worden gekozen

Regio

Bij de samenstelling van de tweede kamer wordt te weinig rekening gehouden met regionale verschillen in Nederland

Lysttrek

Lijsttrekkers moeten worden gekozen op basis van een referendum onder alle leden van hun partij

EndBlock

Peilaf

Dit waren alle vragen voor dit onderzoek. Hartelijk bedankt voor uw medewerking.
>> ENQ: Toets <1> om het interview af te sluiten. <<
Afsluiten?
1. Ja

N.B. Alle Respondenten

PeilAf

Dit waren alle vragen voor dit onderzoek. Hartelijk bedankt voor uw medewerking.
>> ENQ: Toets <1> om het interview af te sluiten. <<
Afsluiten?
1. Ja

↓

EINDE VRAGENLIJST